

当日申込

ヒツジの毛でボール作り

5月4日 木・祝

9:40~12:00
13:00~15:50

(20分ごとに入れ替え制・計18回実施)

9:30~生きもの研究室で参加券配布

参加費 ボール1つにつき200円(別途入園料)

対象 どなたでも(就学前の子どもは保護者同伴)

定員 各回4組



足立区 生物園

ニュースレター

ふれあいのち
共生

5

2023



当日申込

はじめての飼育! ダンゴムシ

5月5日 金・祝

13:00~14:00
15:00~16:00

9:30~生きもの研究室で参加券配布

参加費 1組500円(別途入園料・飼育セットお持ち帰り)

対象 どなたでも
(就学前の子どもは保護者同伴)

定員 各回6組



エサはなに?どれくらい生きる??!
プログラムに参加して発見しよう!

5月の展示

2F むしむしコーナー

絶滅危惧の昆虫展

ぜつめつきぐ こんちゅう

2023. 4/19 Wed. - 7/9 Sun. 展 2023

1F 生きもの研究室

事前申込

ホタルの夕べ

6月1日(木)~4日(日)

19:30~21:00

申込み方法: オンラインフォーム
詳細・申込みは QR から HP へ



※オンラインが不可能な方の為に往復はがきによる抽選の枠も設けます。

毒の生きもの展

2023年4月12日(水)~
2023年6月4日(日)

お知らせ

- ・感染症対策については、ホームページをご確認ください。
- ・天候や感染症等の予期せぬ事態により、プログラムが変更・中止となる場合がございます。
- ・プログラムが中止となった場合、ご応募いただいたハガキ代等の返却はいたしません。あらかじめご了承ください。

プログラムに参加しよう!

チョウを放そう

毎日 15:30-

ヤギさんぽ 雨天中止

毎週火曜日、木曜日 13:10-

ま〜し〜園長のガイドツアー

5月6日(土) 11:00-

ヤギとヒツジの健康トレーニング 雨天中止

5月6日、13日、27日(土) 13:10-

生きものガイド

5月7日、21日(日) 14:30-

ちびっこプログラム

5月10日、17日、24日、31日(水) 11:00-

うらがわ探検ツアー

5月14日、28日(日) ①11:00-②11:30-

チョウの飼育体験 小学生対象

5月21日(日) 10:00-12:00

※10分ごとに入れ替え

季節のみどころ(バタフライガーデン) 雨天中止

5月28日(日) 14:30-15:00

公園でのプログラム: ぼうけんあそび

5月3日(水)、10日(水)、13日(土) 雨天中止

17日(水)、24日(水)、27日(土)、31日(水)

(水) 13:30-16:30

(土) 10:30-16:30

ごはんの時間



食事風景を解説付きで見よう

毎月第3土曜日は
足立区民無料開園日

テッポウウオ	毎日 13:00-	昆虫	火-土 10:30-
リクガメ	毎日 13:40-	サメ	火木 11:00-
鳥・哺乳類	毎日 15:00-	ピラルク	火木土 11:20-
チンチラ	毎日 16:00-	ネコ	水金 13:10-
金魚	日 14:00-	へビ	第3土 14:30-

トウキョウダルマガエル

英名 Tokyo daruma pond frog

学名 *Pelophylax porosa porosa*

展示場所 あだちの生きもの観察室

生きもの情報

関東から仙台平野、信濃川流域に自然分布。平地の水田や水路に生息し、区内でも河川敷などで見られます。近年の水田減少などで数を減らし、東京都のレッドリストでは区部の絶滅危惧IA類（CR）に指定されています。

観察ポイント 大きな鳴き声と2つの鳴嚢

4月から7月は本種の繁殖期。この時期になるとオスは両頬の袋を大きく膨らませて「ンゲゲっ！」と鳴きます。

とても大きな鳴き声で、展示室中に響き渡るほどです。わずかですが、区内にも生息しています。外でこの声を聞いたら、近くに彼らが棲める貴重な水辺がある証拠です。

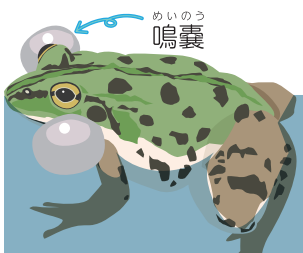

太陽さんさん！水の中も生きものたくさん！

緑が生い茂り、あちこちに生きものの気配を感じる季節ですが、私は青々した木々よりも緑色の水たまりにトキメキます。水の中にも植物のように光合成する（太陽の光を利用してエネルギーを得ている）「植物プランクトン」と呼ばれる小さな生きものがいます。日が長くなるいまの季節は、植物プランクトンがたくさん増え、さらにそれを食べる動物プランクトンも盛りだくさん。池や川、海がプランクトンたちの色で、緑や茶、赤色に色づいていることしばしば。空や木々も美しいですが、ぜひ足元の水辺も覗いてみてください。小さくも懸命に生きるたくさんの方の命が活気づいているかもしれません。



解説員 つなしま あゆみ

ちよつとひとしお

両生類・爬虫類の漢字クイズ！

生きものの写真と名前を線で結んでみよう！すべて生物園で展示されているよ！

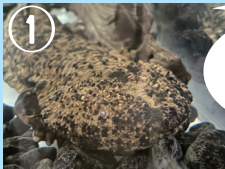

ヒント！
日本最大級の両生類だよ



ヒント！
ヤモリじゃないよ
おながが赤いよ

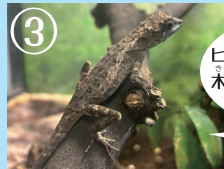

ヒント！
木のぼりがとくいだよ



ヒント！
足には爪のようなウロコがあるよ

大山椒魚

蹠爪陸亀

赤腹井守

木登蜥蜴

ご利用案内

開園時間 ※開園時間の30分前までにご入園ください。
※夏休み期間中は17:30まで開園いたします。

2月~10月 11月~1月
9:30~17:00 9:30~16:30

交通案内

東武バス	竹の塚駅 東口から	花畑団地行 保木間仲通り 経由 綾瀬駅行	保木間仲通り 下車	徒歩 10分
	綾瀬駅 西口から	花畑団地行	保木間二丁目 下車	徒歩 8分
	六町駅から	竹の塚駅東口行 足立総合スポーツセンター 経由	足立総合スポーツセンター 下車	徒歩 10分
都営バス	北千住駅 西口から	竹の塚駅前行	保木間仲通り 下車	徒歩 10分
		花畑桑袋団地行	元洲江公園 下車	徒歩 3分

入園料	1日券	団体	年間パスポート
小人(小・中学生)	150円	100円	600円
大人(高校生以上)	300円	200円	1200円

※1日券は当日に限り再入園できます。受付にお申し出ください。
※未就学児は無料。※団体は有料者20名以上。
※70歳以上・障がい者(介助1名)の方は無料。証明書をご提示ください。

動物取扱業の登録 【名称】株式会社自然教育研究センター 【事業所】足立区生物園 【所在地】東京都足立区保木間二丁目17番1号 【種別】展示、販売、保管、貸出し【登録番号】展示:18東京都展第004225号 販売:18東京都販第004225号 保管/18東京都第004225号 貸出し/18東京都貸第004225号 【登録年月日】展示/平成26年3月7日 販売、保管、貸出し/平成30年4月24日【有効期限の末日】展示/令和6年3月6日 販売、保管、貸出し/令和5年4月23日【動物取扱責任者】関根 雅史

休園日

月曜日(祝日の場合は翌日)

※区立小学校の春夏冬休み期間は年末年始を除き休まず開園いたします。

年末年始

(12月29日~1月1日)



知ると分かる。
すると変わる。

SDGs MODEL ADACHI

案内図



駐車場

第1駐車場(19台)
第2駐車場(10台)

8:00~ 30分 100円
22:00 (最大600円)

22:00~ 60分 100円
8:00 (最大300円)

お問い合わせ

TEL 03-3884-5577
FAX 03-3884-8996

E-mail info@seibutuen.jp

HP https://www.seibutuen.jp

公式SNS @seibutuen_info



足立区生物園

Adachi Park of Living Things

〒121-0064 東京都足立区保木間2-17-1

